

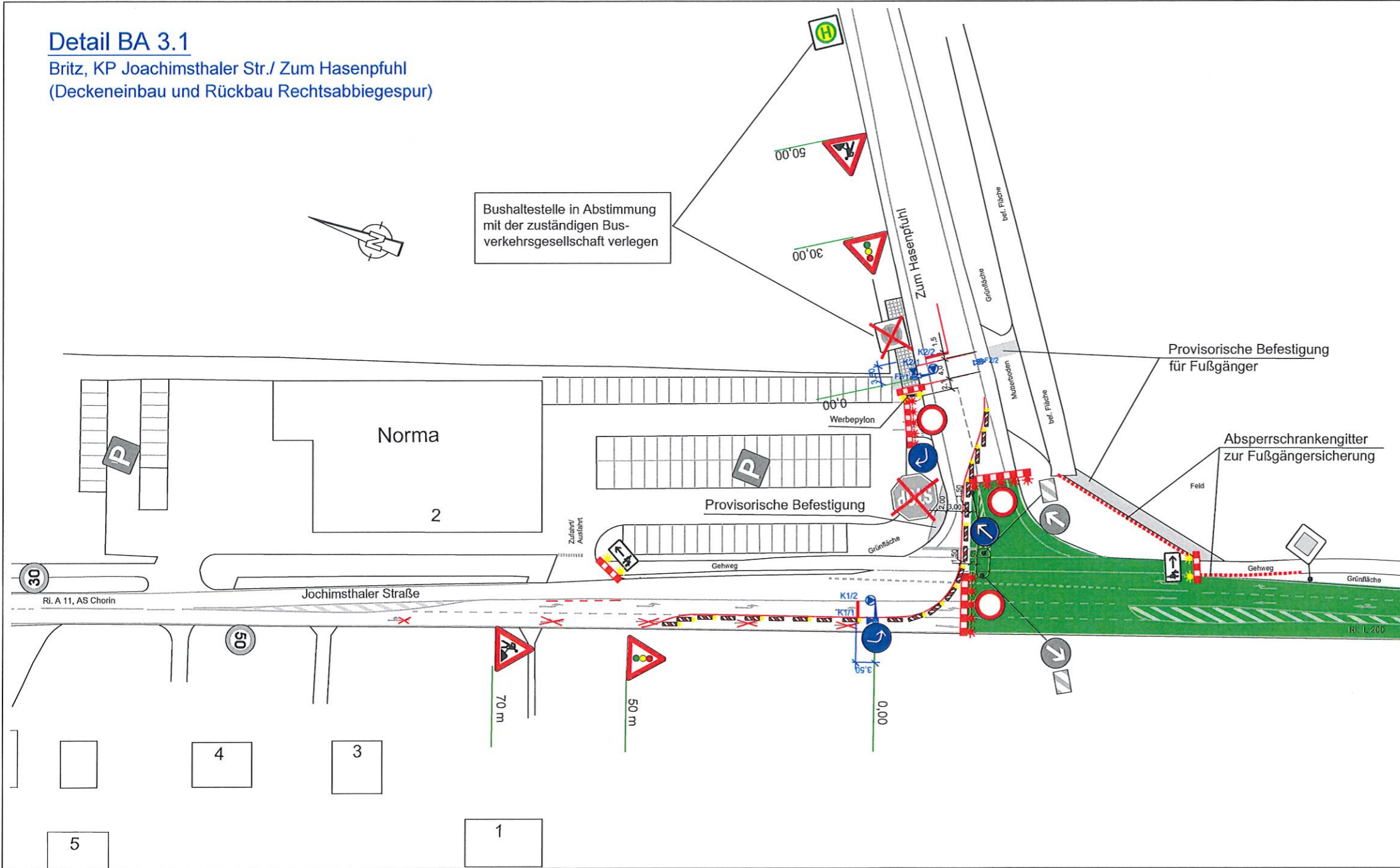



### Detail BA 3.1

Britz, KP Joachimsthaler Str./ Zum Hasenpfuhl  
(Deckeneinbau und Rückbau Rechtsabbiegespur)



**Legende:**

-  vorhandene Beschilderung,
  -  vorhandene Beschilderung unwirksam machen,
  -  Baustellenbeschilderung
  -  Baubereich
- Der Verkehrsführung widersprechende Beschilderung und Zielangaben auf Wegweisern und Vorwegweisern sind unwirksam zu machen
- Der Auftragnehmer hat die Standorte der aufzustellenden Beschilderung vor Ort zu prüfen und abzustimmen.

Stand 22.04.2021

 Landesbetrieb Straßenwesen Niederlassung Ost Tramper Chaussee 3, Haus 8 16225 Eberswalde	bearbeitet:	Datum	Zeichen
	gezeichnet:		
	geprüft:		
Ausf.- Nr.:			

Nr.	Art der Änderung	Datum	Zeichen

## VERGABEUNTERLAGE

Land Brandenburg	Straße: L 23	Station: von km: 1,252 bis km: 1,300	Unterlage / Blatt-Nr.: 24 / 4 Detail BA 3.1 KP Joachimsthaler Str./ Zum Hasenpfuhl (Deckeneinbau und Rückbau Rechtsabbiegespur)
	Abschn.-Nr.: von: 340 bis: 350		Maßstab: 1: 500

<b>L 23, Deckenerneuerung, OD Britz 2. und 3. BA (V01P-2-18-0004.41)</b>	
aufgestellt:	
....., den.....	

Landesbetrieb Straßenwesen  
Brandenburg  
Tramper Chaussee 3  
16225 Eberswalde

Anlage 1 Blatt 2  
VAO LS/221-El/23/088.5  
Im Auftrag S. Schwach