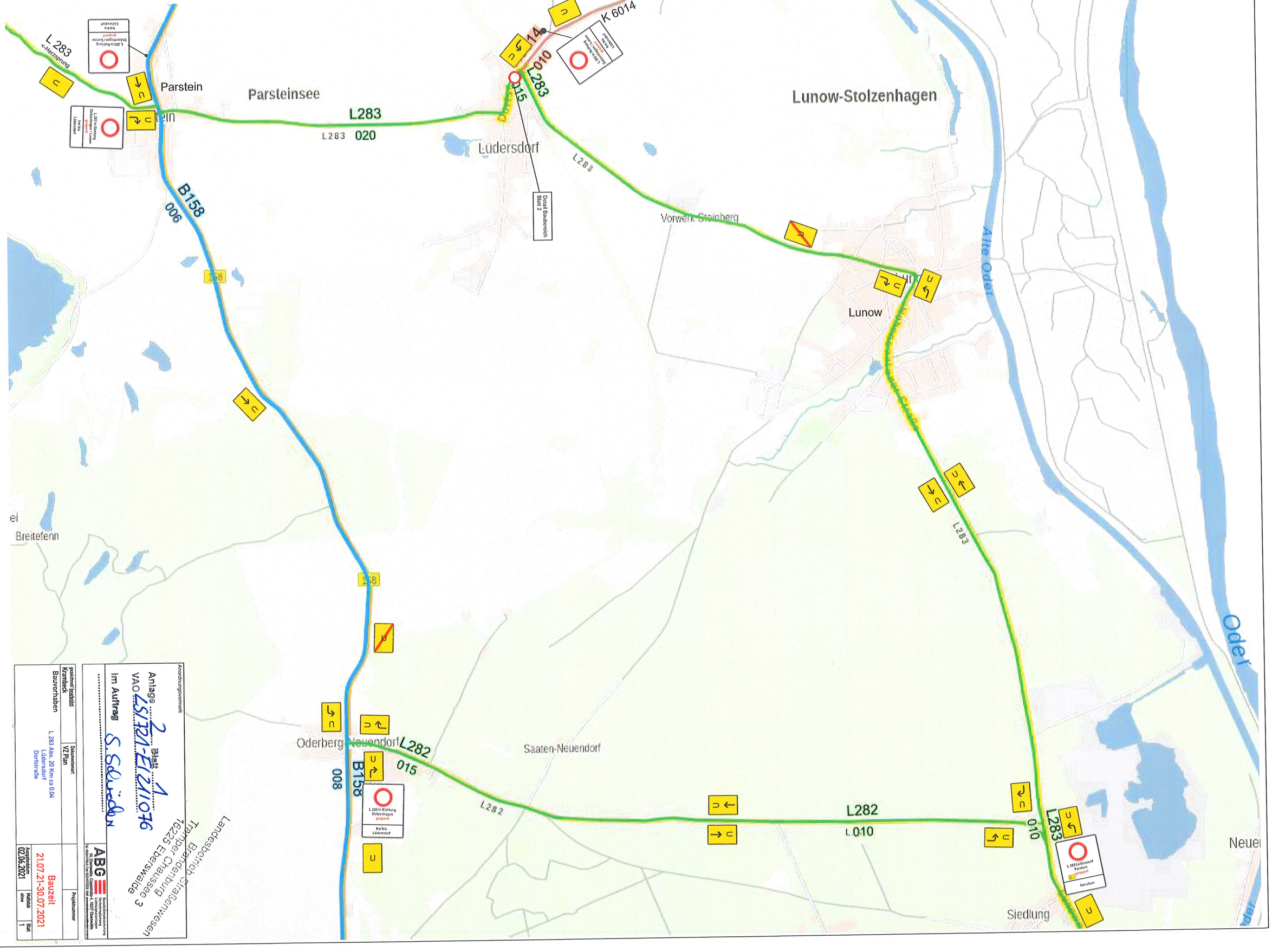

L 283
Parstein
Parsteinsee
L283
L283 020
Lüdersdorf
K 6014
L010
L283
Lunow-Stolzenhagen
Vorwerk Steinberg
Lunow
Alte Oder
Oder
B158
006
Breitefenn
Oderberg-Neuendorf
L282
015
B158
008
Saaten-Neuendorf
L282
L282
L010
010
L283
Siedlung
Neue
Anordnungsvermerk
Anlage 2 Blatt 1
VAO LS1721-E1211076
im Auftrag S. Schröder
Landesbetrieb Straßenwesen
Brandenburg
Tramper Chaussee 3
16225 Eberswalde
ABG
gezeichnet/bearbeitet
Krambeck
Dokumentenart
VZ Plan
Bauvorhaben
L 283 Abs. 20 Km ca 0.04
Lüdersdorf
Dorfstraße
Projektnummer
Bauzeit
21.07.21-30.07.2021
Ausgabedatum
02.06.2021
Maßstab
ohne
Blatt
1