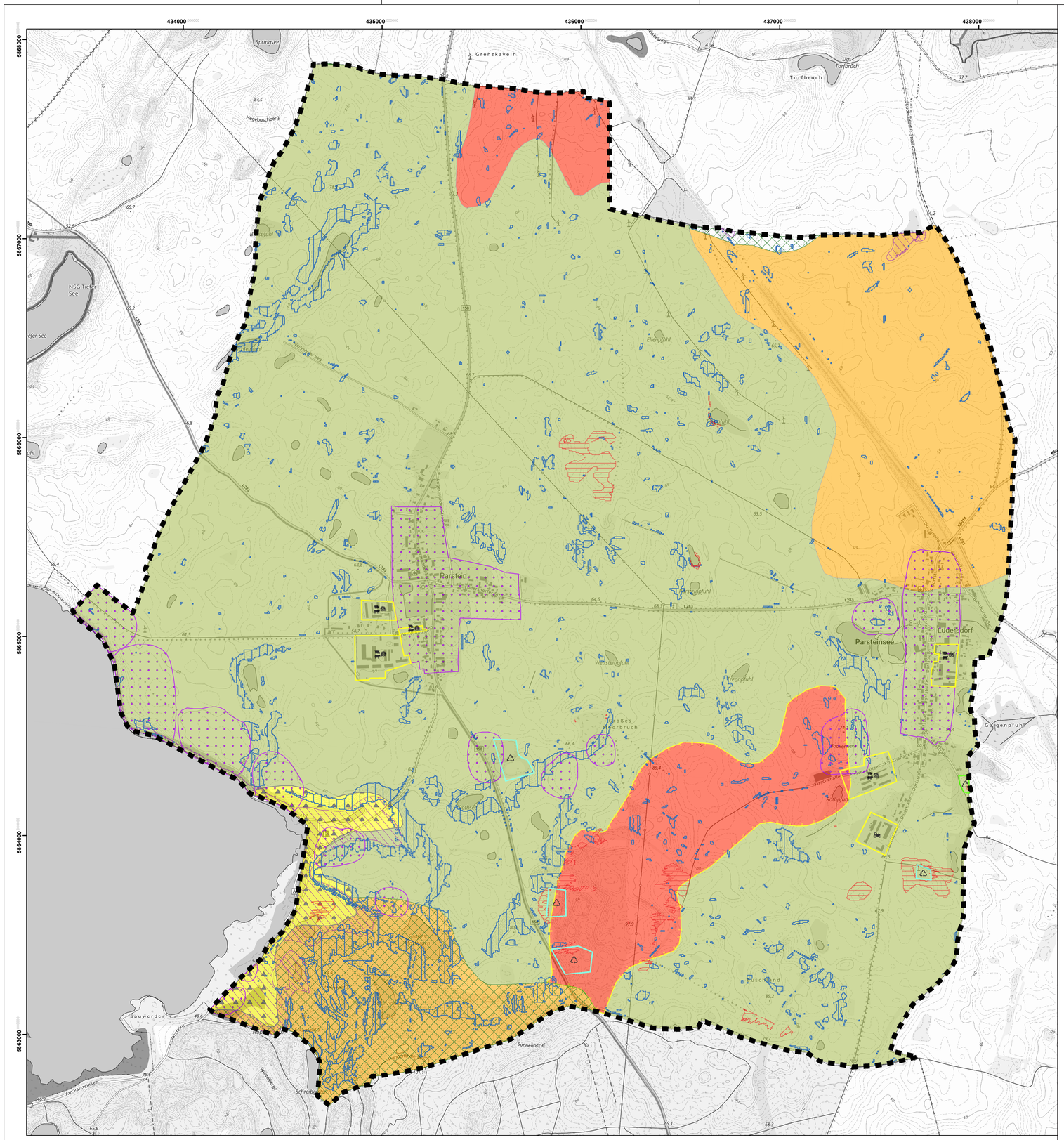

Legende:

landwirtschaftliches Ertagspotenzial:

- Bodenzahlen überwiegend < 30
- Bodenzahlen überwiegend > 50

Erosionsgefährdung des Oberbodens durch Wind:

- sehr hoch (Stufe 5)

Erosionsgefährdung des Oberbodens durch Wasser:

- sehr hoch (Stufe 6)

Bodendenkmale:

- Bodendenkmale

Höhenklasse:

- 40-50 (sehr niedrig)

Wasserbindung:

- gering, z.T. hoch
- gering, z.T. mittel
- gering, z.T. sehr gering
- sehr gering, z.T. gering

Verdichtungsempfindlichkeit:

- überwiegend sehr gering, gering verbreitet extrem hoch (höchste Stufe im Gemeindegebiet)

Sonstiges

- Geltungsbereich Parsteinsee (Bodenkarte)
- Geltungsbereich Parsteinsee (Übersichtskarte)

Dieser Plan wurde auf der Grundlage der Daten der Landesvermessung und Geobasisinformation Brandenburg (LGB) erstellt.
Grundlage ist die topographische Karte im Maßstab 1:10.000 (TK 10).

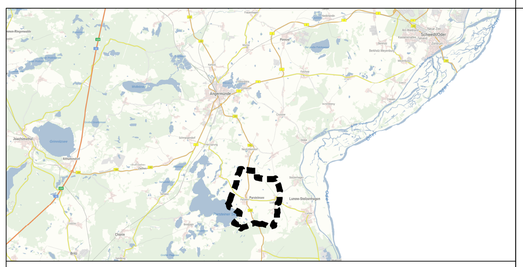

PARSTEINSEE
Landschaftsplan
Themenkarte Boden - Bewertung

Abgestimmte Fassung vom 17.03.2025

Planungshoheit:

Gemeinde Parsteinsee
v.d.d. Amt Britz-Oderberg-Chorin
Eisenwerkstraße 11

16230 Britz

Projekt-Nummer:
10-22-031

Maßstab Planzeichnung:
1: 10.000

Bauleitplanung:

BPM Ingenieurgesellschaft mbH
Waisenhausstraße 10
09599 Freiberg

www.bpm-ingenieure.de

Maßstab Übersichtskarte:
1: 250.000

Lagebezug:
ETRS89 / UTM Zone 33N

Versionierung
Version/ erstellt/ bearbeitet/ geprüft/ Datum/ Beschreibung

0.0 / mts / mts / mkü / 2024-04-26 / LP4 Abgestimmte Fassung

0.1 / mts / mts / dge / 2025-03-17 / Abgestimmte Fassung

0.2 /

0.3 /

0.4 /

0.5 /

Kartengrundlage:

Bodenkooperation, amtliches Bodenkataster und Bodenschätzungsarchiv, Landesmuseum Brandenburg, BLDAM, Brandenburg, INSPIRE Download Dienst (WFS) [Stand/ Metadaten: 20.03.2025]

Landesamt für Bergbau, Geologie und Rohstoffe: Bodenkundliche Feldkarte, Landwirtschaftliches Ertragspotential, WFS [BUR-BUER7BKFW4L], [Stand/ Metadaten: 19.02.2025]

Landesamt für Bergbau, Geologie und Rohstoffe: Bodenerosionsgefährdung, INSPIRE View Service (WCS) [ABUR-BUER3OEW4], [Stand/ Metadaten: 11-11-2024, d/m/j-dd/mm/jj]

Landesamt für Bergbau, Geologie und Rohstoffe: Potenzielle Verdichtungsempfindlichkeit - INSPIRE View Service (WFS) [LBUR-VERDICHTSWFPNAL], [Stand/ Metadaten: 11-11-2024, d/m/j-dd/mm/jj]

Umweltamt für Ackerbauschaft und Bodenschutz Landkreis Barnim, Altlastenkarten (WCS)

Landesamt für Bergbau, Geologie und Rohstoffe, Bodenexpositionsrisikokarten - INSPIRE View Service (WFS) [BUR-BODEXPOSRISK], d/m/j-dd/mm/jj

Landesamt für Bergbau, Geologie und Rohstoffe (LBGR), Humus und Kohlenstoff - INSPIRE View Service (WFS) [BUR-BOHUMUSWL], d/m/j-dd/mm/jj